

ΧΟΡΗΓΕΙΤΑΙ ΑΙΤΗΜΑΤΟΣ ΧΟΡΗΓΕΙΤΑΙ

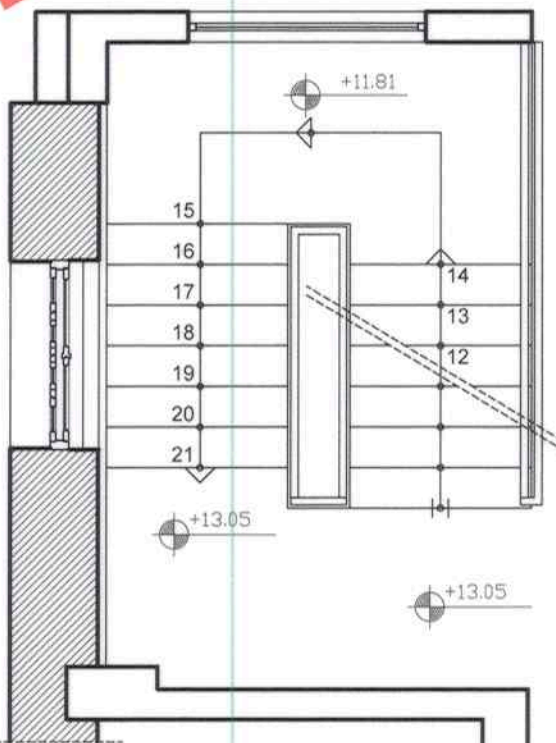

ΣΤΥΛΕΙΑ ΑΝΑΠΤΥΓΜΑΤΟΣ ΚΛΙΜΑΚΩΝ Β' ΟΡΟΦΟΥ

ΟΔΟΣ ΕΛ ΒΕΝΙΖΕΛΟΥ ΠΛ. 10.28 Μ

12.57

5.62

89.66

1.83

1.09

9.94

ΕΠΙΧΡΗΣΗ ΕΙΣ ΤΟ ΥΠ. ΑΡΙΘΜ. 397... ΦΥΛΑΚ ΤΟΥ
ΑΑΝ... ΤΕΥΧΟΥΣ ΤΗΣ ΕΦΗΜΕΡΙΔΑΣ ΤΗΣ ΚΥΒΕΡΝΗΣΕΩΣ
ΤΗΣ 24 Δεκεμβρίου 2014

ΥΠΟΥΡΓΕΙΟ ΠΕΡΙΒΑΛΛΟΝΤΟΣ, ΕΝΕΡΓΕΙΑΣ & ΚΛΙΜΑΤΙΚΗΣ ΑΛΛΑΓΗΣ
ΣΥΝΟΔΕΥΕΙ ΤΗΝ ΑΡΧΙΤΕΚΤΟΝΙΚΗ ΑΠΟΦΑΣΗ ΠΡΟΣ ΤΗΝ ΚΑΘΟΡΙΣΤΙΚΗ ΕΠΙΤΡΟΠΗ...
Αθήνα, 5 Δεκεμβρίου 2014
Δ/μς
Γεώργιος Δερμιανός

Αρ.φωτ. 80/14
Σχ.18

ΥΠΟΜΝΗΜΑ ΤΥΛΙΩΝ

①	ΤΦΙΣΤΑΜΕΝΗ ΤΟΙΧΟΠΟΙΑ
②	ΤΦΙΣΤΑΜΕΝΗ ΜΠΑΤΙΚΗ ΟΠΤΟΠΛΗΘΟΔΟΜΗ
③	ΟΠΛΑΣΜΕΝΟ ΣΚΤΡΟΔΕΜΑ
④	ΝΕΑ ΤΟΙΧΟΠΟΙΑ

ΠΙΝΑΚΑΣ ΦΩΤΙΣΜΟΥ - ΑΕΡΙΣΜΟΥ Β' ΟΡΟΦΟΥ

ΧΩΡΟΣ	ΦΩΤΙΣΜΟΣ		ΑΕΡΙΣΜΟΣ	
	ΕΜΒΑΔΟ ΧΩΡΟΥ	ΕΜΒΑΔΟ ΑΝΟΙΓΜΑΤΩΝ	ΕΛ1/10ΕΧ	ΑΜΕΣΟΣ
B.1-201 ΔΩΜΑΤΙΟ ΔΙΚΑΙΝΟ	13.28	(0.25X2.15)X2=5.37	5.37X1.33	X
B.2 ΛΟΥΤΡΟ	4.17	(0.25X2.15)=2.68	2.68X0.42	X
B.3-202 ΔΩΜΑΤΙΟ ΜΟΝΟΚΛΙΝΟ	11.50	(0.25X3.05)=3.81	3.81X1.12	X
B.4 ΛΟΥΤΡΟ	4.39	---	ΤΕΧΝΗΤΟΣ	ΤΕΧΝΗΤΟΣ
B.5-203 ΔΩΜΑΤΙΟ ΔΙΚΑΙΝΟ	17.42	(0.25X2.15)X2=5.37	5.37X1.74	X
B.6 ΛΟΥΤΡΟ	6.55	(0.21X3.05)=3.69	3.69X0.66	X
B.7-204 ΔΩΜΑΤΙΟ ΔΙΚΑΙΝΟ	14.70	(0.25X2.15)X2=5.37	5.37X1.47	X
B.8 ΛΟΥΤΡΟ	6.28	(0.21X3.05)=3.69	3.69X0.63	X
B.9 ΔΙΑΔΡΟΜΟΣ	20.54	---	ΤΕΧΝΗΤΟΣ	ΤΕΧΝΗΤΟΣ
B.10 ΚΕΝΤΡΙΚΟ ΚΛΙΜΑΚΟΣΤΑΣΙΟ	12.02	---	ΤΕΧΝΗΤΟΣ	ΤΕΧΝΗΤΟΣ
B.11 ΒΟΗΘΗΤΙΚΟ ΚΛΙΜΑΚΟΣΤΑΣΙΟ	6.95	---	ΤΕΧΝΗΤΟΣ	ΤΕΧΝΗΤΟΣ
B.12-205 ΔΩΜΑΤΙΟ ΤΡΙΚΛΙΝΟ	18.73	(0.25X2.70)=3.38	3.38X1.87	X
B.13 ΛΟΥΤΡΟ	5.25	---	ΤΕΧΝΗΤΟΣ	ΤΕΧΝΗΤΟΣ
B.14-206 ΣΥΓΙΤΑ-ΤΡΙΚΛΙΝΗ ΚΑΒΙΣΤΙΚΟ	14.18	(0.25X2.70)=3.38	3.38X1.42	X
ΔΩΜΑΤΙΟ ΣΥΓΙΤΑΣ	15.04	(0.25X2.70)=3.38	3.38X1.50	X
B.15 ΛΟΥΤΡΟ	6.05	(0.25X2.15)=2.68	2.68X0.81	X

ΠΙΝΑΚΑΣ ΕΜΒΑΔΩΝ Β' ΟΡΟΦΟΥ

ΕΜΒΑΔΟ ΣΤΟ ΤΦΙΣΤΑΜΕΝΟ ΠΕΡΙΓΡΑΜΜΑ	=173,39 Μ2
ΕΜΒΑΔΟ ΚΑΤ ΕΠΕΚΤΑΣΗ (ΧΩΡΙΣ ΤΟΙΧΟΠΟΙΑ)	=79,50 Μ2
ΕΜΒΑΔΟ ΚΑΤ ΕΠΕΚΤΑΣΗ (ΜΕ ΤΟΙΧΟΠΟΙΑ)	=94,90 Μ2
ΣΤΥΛΟΚΟ ΕΜΒΑΔΟ Β' ΟΡΟΦΟΥ	=268,29 Μ2
ΕΜΒΑΔΟ ΗΜΙΠΛΑΙΘΡΙΩΝ	=22,64 Μ2
ΟΓΚΟΣ ΣΤΟ ΤΦΙΣΤΑΜΕΝΟ (ΠΡΟΣ. ΚΑΘ'ΥΨΟΣ) 173,39X3,56=617,29 Μ3	
ΟΓΚΟΣ ΚΑΤ ΕΠΕΚΤΑΣΗ 94,90X3,56=337,84 Μ3	
ΟΓΚΟΣ ΗΜΙΠΛΑΙΘΡΙΩΝ 22,64X3,56=80,60 Μ3	
ΣΤΥΛΟΚΟ ΟΓΚΟΣ Β' ΟΡΟΦΟΥ	= 1035,73 Μ3

ΕΜΒΑΔΑ (ΕΟΤ): ΑΝΑΓΡΑΦΟΝΤΑΙ ΤΑ ΛΕΙΤΟΥΡΓΙΚΑ ΕΜΒΑΔΑ ΤΩΝ ΔΩΜΑΤΙΩΝ ΔΕΝ ΣΥΜΠΕΡΙΛΑΜΒΑΝΟΝΤΑΙ ΕΣΤΕΡΙΚΟΙ ΔΙΑΔΡΟΜΟΙ Ή ΧΩΡΟΙ

ΔΥΝΑΜΙΚΟΤΗΤΑ Β' ΟΡΟΦΟΥ: 13 ΚΙΛΙΝΕΣ

ΥΠΟΥΡΓΕΙΟ ΠΕΡΙΒΑΛΛΟΝΤΟΣ, ΕΝΕΡΓΕΙΑΣ & ΚΛΙΜΑΤΙΚΗΣ ΑΛΛΑΓΗΣ

ΔΙΕΥΘΥΝΣΗ ΑΡΧΙΤΕΚΤΟΝΙΚΗΣ ΤΜΗΜΑ ΔΙΑΤΗΡΗΤΕΩΝ ΚΤΙΡΙΩΝ

ΘΕΜΑ: ΚΑΘΟΡΙΣΜΟΣ ΣΥΜΠΛΗΡΩΜΑΤΙΚΩΝ ΟΡΩΝ & ΠΕΡΙΟΡΙΣΜΩΝ ΔΟΜΗΣΗΣ ΔΙΑΤΗΡΗΤΕΟΥ ΚΤΙΡΙΟΥ

ΘΕΣΗ: ΠΑΠΑΣΤΡΑΤΟΥ 71, Ο.Τ. 23, ΑΓΡΙΝΙΟ

ΤΙΤΛΟΣ ΣΧΕΔΙΟΥ:
-ΚΑΤΟΨΗ Β' ΟΡΟΦΟΥ

ΗΜΕΡΟΜΗΝΙΑ: 28-5-2014 ΚΛΙΜΑΚΑ 1:50

ΥΠΟΓΡΑΦΗ - ΣΦΡΑΓΙΔΑ ΥΠΗΡΕΣΙΑΣ ΑΡ. ΣΧΕΔΙΟΥ

9

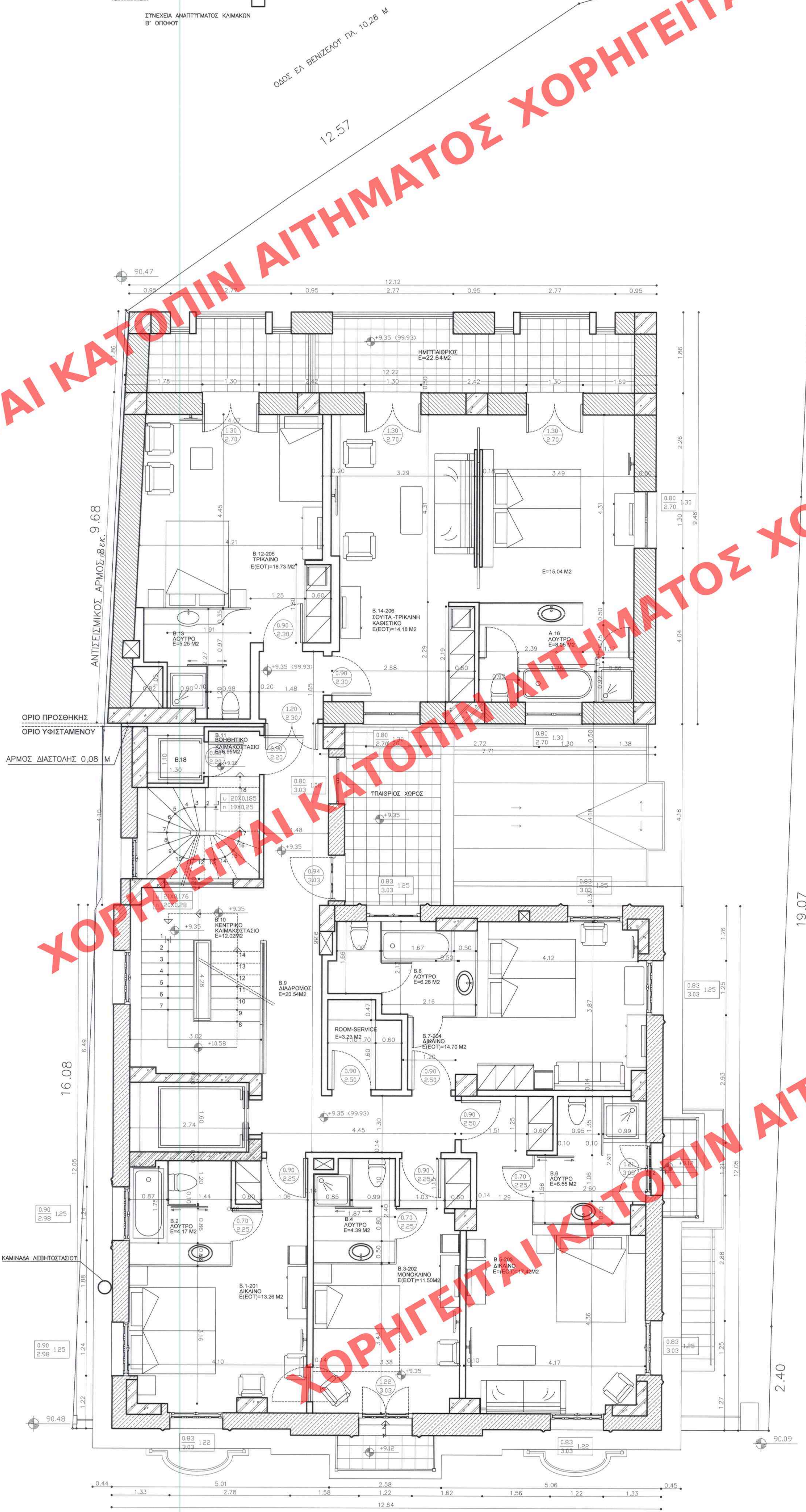

ΟΔΟΣ ΠΑΠΑΣΤΡΑΤΟΥ ΠΛ. 11.00 Μ

ΚΑΤΟΨΗ Β' ΟΡΟΦΟΥ